

Castillos en el Aire

Fortalezas y paisajes singulares a vista de drone

ADERAVI



¿QUÉ ES EL PROYECTO DE COOPERACIÓN CASTILLOS EN EL AIRE?

El proyecto “Castillos en el Aire: Fortalezas y Paisajes singulares a vista de dron” responde a la necesidad de poner en valor el patrimonio histórico, cultural y paisajístico de los territorios rurales, además de suponer un intercambio de experiencias entre los GAL participantes.



Trabajar bajo un mismo paraguas, cooperar, supondrá un valor añadido a cada estrategia de desarrollo rural planteada para cada territorio.



Castilla y León cuenta con unos recursos únicos, los monumentos de arquitectura defensiva, y, por la geomorfología, los miradores y motas han constituido desde siempre los mejores balcones a la historia castellana.

Este proyecto se desarrolla con cimientos interpretativos y de las tecnologías de la información y comunicación, habiendo cada vez un mayor interés generalizado por conocer la riqueza cultural, histórica y paisajística de estos rincones rurales de nuestra comunidad autónoma.

OBJETIVOS GENERALES

- Convertir en destino turístico cada una de las zonas de influencia donde se encuentren los recursos de arquitectura defensiva y los miradores presentes en cada territorio y atraer una demanda turística diversificada, rentable y multi-experiencial.
- Ofrecer una experiencia con un alto valor emocional y sobre todo experiencia al visitante.
- Difundir los recursos de arquitectura defensiva y los miradores presentes en el territorio a través de otra mirada diferente.
- Preservar y fomentar la singularidad paisajística y la identidad visual del lugar.
- Fomentar el cuidado y el respeto por el entorno y la conservación de los bienes culturales.
- Sentar las bases para una futura regulación y catalogación de los rasgos del territorio.

OBJETIVOS ESPECÍFICOS

- Poner en valor la riqueza de arquitectura defensiva y miradores de cada zona de influencia elegida por territorio. Gracias a esta apuesta en valor los recursos se verán originales y con encanto.
- Reforzar las características propias y únicas de cada recurso a través de su estudio y toma de vídeo e imágenes.
- Desarrollar y mostrar las sinergias existentes entre los propios recursos a estudiar y el entorno inmediato.
- Producir una imagen, con componente histórica, mística y social de recursos.
- Crear una red de espacios/emplazamientos defensivos y miradores.
- Difundir la esencia del proyecto a través de las nuevas tecnologías y redes sociales.



¿QUIÉNES PARTICIPAMOS EN CASTILLOS EN EL AIRE?

Son 6 Grupos de Acción Local los socios participantes en el proyecto de cooperación "Castillos en el Aire", todos ellos unidos por poseer territorios ricos en recursos patrimoniales culturales de índole defensivo y paisajístico, identitarios y fortalecedores de las sinergias y coherencia territorial.

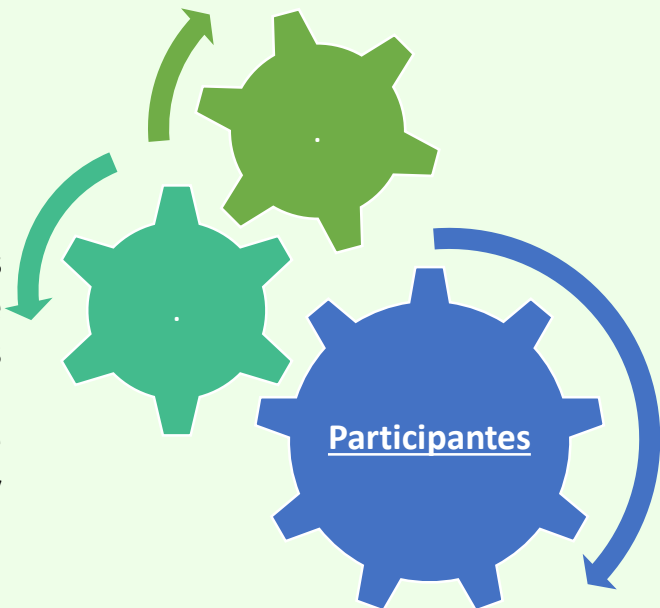

El GAL coordinador de este proyecto de cooperación es el Grupo de Acción Local Zona Centro de Valladolid.



ACCIONES A DESARROLLAR

- Estudio y análisis de los recursos elegidos de cada territorio
- Itinerario monumental y paisajístico

- Aplicación móvil
- Geoportal
- Material promocional



- Viodeomapping
- Vuelos drone, fotografías y vídeos 360º
- Exposición itinerante de fotos aéreas
- Señalética del proyecto y recursos
- Encuentro cultural final



¿SOBRE QUÉ RECURSOS SE VA A TRABAJAR?



Castillo de Manqueospese (Mironcillo)
Castro de Ulaca (Solosancho)
Castillo Palacio de Magalia (Las Navas del Marqués)
Castro de la Mesa de Miranda (Chamartín)
Centro de Arte y Naturaleza Cerro Gallinero (Hoyocasero)



Castillo de los Duques de Alba (Alba de Tormes)
Sitio Histórico de Arapiles
El Mirador de la Atalaya (Galinduste)
Castillo de la Mora Encantada (Salvatierra de Tormes)
Torreón de Guijuelo (Guijuelo)



Madrigal de las Altas Torres
Castillo de Narros de Saldueña
Castillo, Puente de Medina y Arco (Arévalo)
Castillo de Castronueva (Rivilla de Barajas)
Torre óptica (Adanero)



¿SOBRE QUÉ RECURSOS SE VA A TRABAJAR?



Castillo de Torrelobatón
Castillo de Trigueros del Valle
Mirador de Peñaflor de Hornija
Tordesillas y su entorno
Los Cortados del Pisuerga (Cubillas de Santa Marta)



Castillo de Puebla de Sanabria
Monasterio de San Martín de Castañeda
Castro de As Muradellas (Lubián)
Santa Cruz de Cuérragos
Villardecieiros



Castillo de Sarracín (Vega de Valcarce)
Castillo de Balboa
Castillo de los Marqueses de Villafranca del Bierzo
Castillo de Cornatel (Priaranza del Bierzo)
Castro de Chano (Peranzanes)

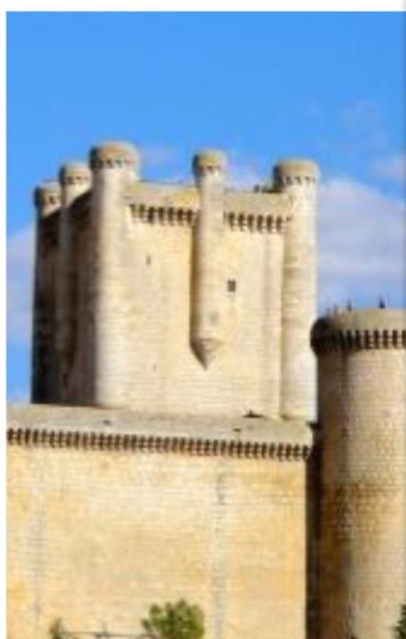

CASTILLOS EN EL AIRE EN EL TERRITORIO ADERAVI

ADERAVI es un GAL de la provincia de Ávila, cuyo ámbito de actuación comprende 87 municipios englobados en las comarcas del Valle Amblés, Sierra de Ávila, Valle del Alberche y Tierra de Pinares, y que posee una gran diversidad y contrastes debido a su amplio territorio, marcado por un potencial legado cultural, histórico y patrimonial que existe en sus fronteras, con grandes valores endógenos y una gran identidad local.

El proyecto “Castillos en el Aire” surge de la necesidad de poner en valor y dar a conocer los elementos patrimoniales, los monumentos y las fortalezas con las que cuentan los territorios de cada Grupo de Acción Local. Por esta razón, nace el deseo de ADERAVI de cooperar en este proyecto.



Reconocer las huellas arquitectónicas del pasado como un elemento actual de desarrollo es el primer paso de cara a ofrecer esas potencialidades y dotar así de mecanismos que favorezcan la diversificación de sus sectores. Y es que, actualmente, el turismo rural, cultural y arquitectónico de interior está teniendo un elevado crecimiento, ofreciendo un amplio abanico de posibilidades de desarrollo dentro del territorio.

Los recursos elegidos por el GAL ADERAVI, para llevar a cabo las acciones, son:



Castro de la Mesa de Miranda
(Chamartín)



Castillo de Manqueospese
(Mironcillo)



Castillo Palacio de Magalia
(Las Navas del Marqués)



Castro de Ulaca
(Solosancho)



Centro de Arte y Naturaleza
Cerro Gallinero (Hoyocasero)

En el siguiente mapa se puede observar las diferentes localizaciones de los recursos elegidos en el territorio ADERAVI, además de las ubicaciones estimadas de los paneles informativos y señalética tanto del proyecto como de los recursos. Con dicho mapa, también se pretende apreciar la singularidad del territorio ADERAVI, debido a su extensión y a sus diferentes características, lo que hace necesario un equilibrio en cuanto a la cabida de todas las comarcas que integran este Grupo de Acción Local.

LOCALIZACIÓN DE LOS MONUMENTOS DEL PROYECTO "CASTILLOS EN EL AIRE" DE ADERAVI Y LOS PANELES INFORMATIVOS

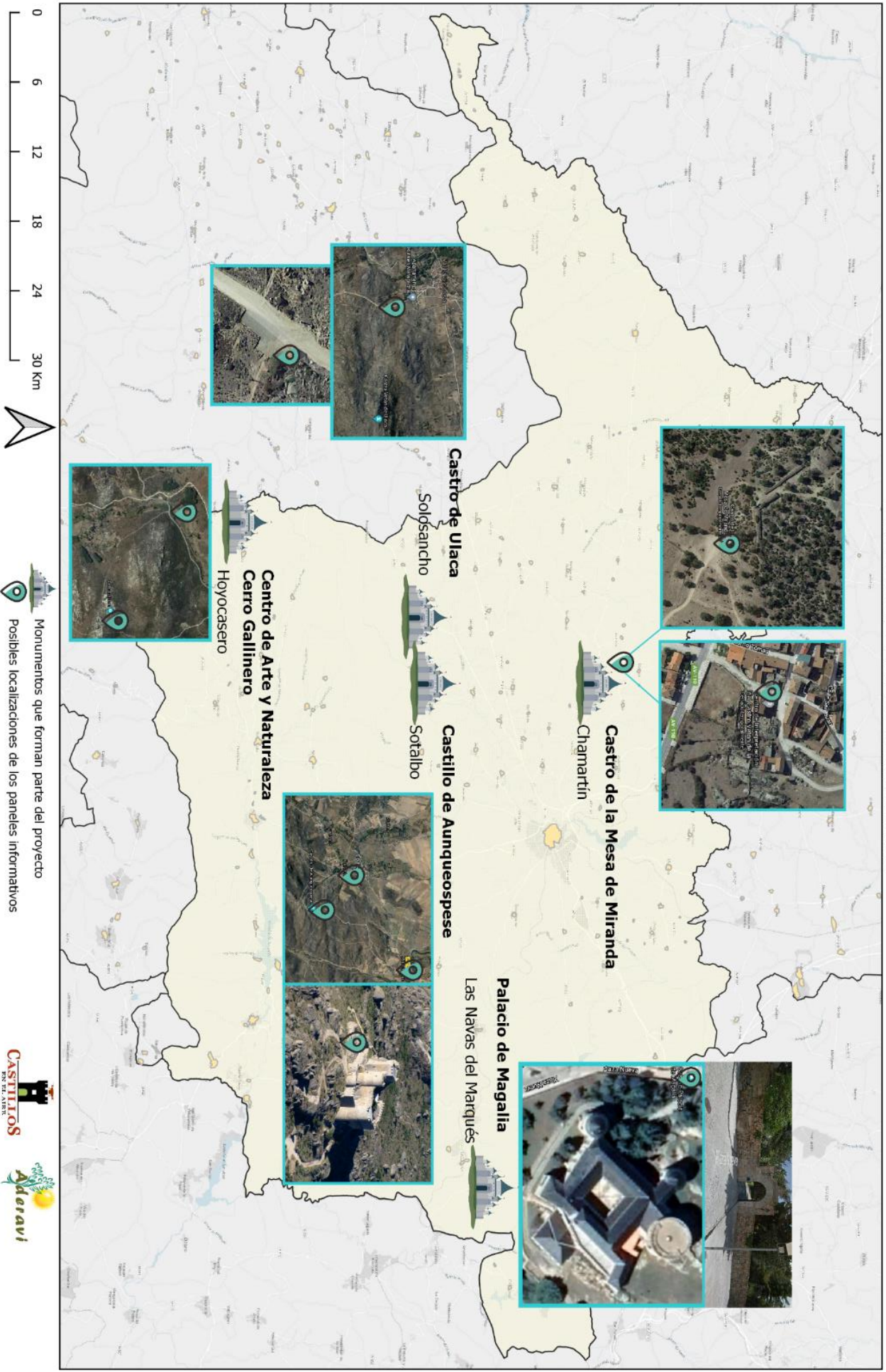

¿DÓNDE PUEDES ENCONTRARNOS Y CONOCER MÁS SOBRE EL PROYECTO CASTILLOS EN EL AIRE?



Asociación para el Desarrollo Rural de Ávila
ADERAVI
Plaza Santa Ana, 7, 4ª planta
05001 Ávila

www.aderavi.org
info@aderavi.org
676 93 53 35

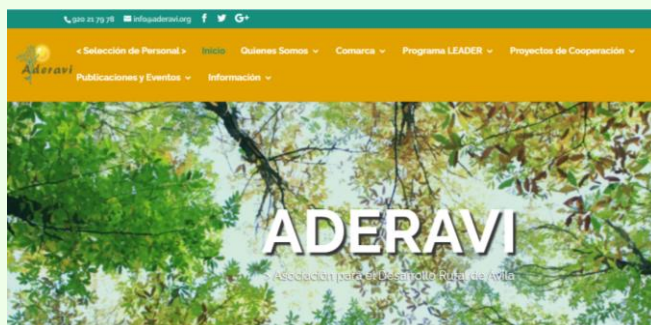

Facebook – Aderavi
Facebook - Castillos en el Aire ADERAVI



Twitter - @Aderavi



Instagram – castillos.aderavi



Y, próximamente, en www.castillosenelaire.org

